# Raumplan Medienunt.Unterrichtsr., TA A 125

Weitere Information : https://lsf.htw-berlin.de/
TA Gebäude A
41 Plätze

Hochschule für Technik und Wirtschaft Berlin
University of Applied Sciences
WiSe 2026/27

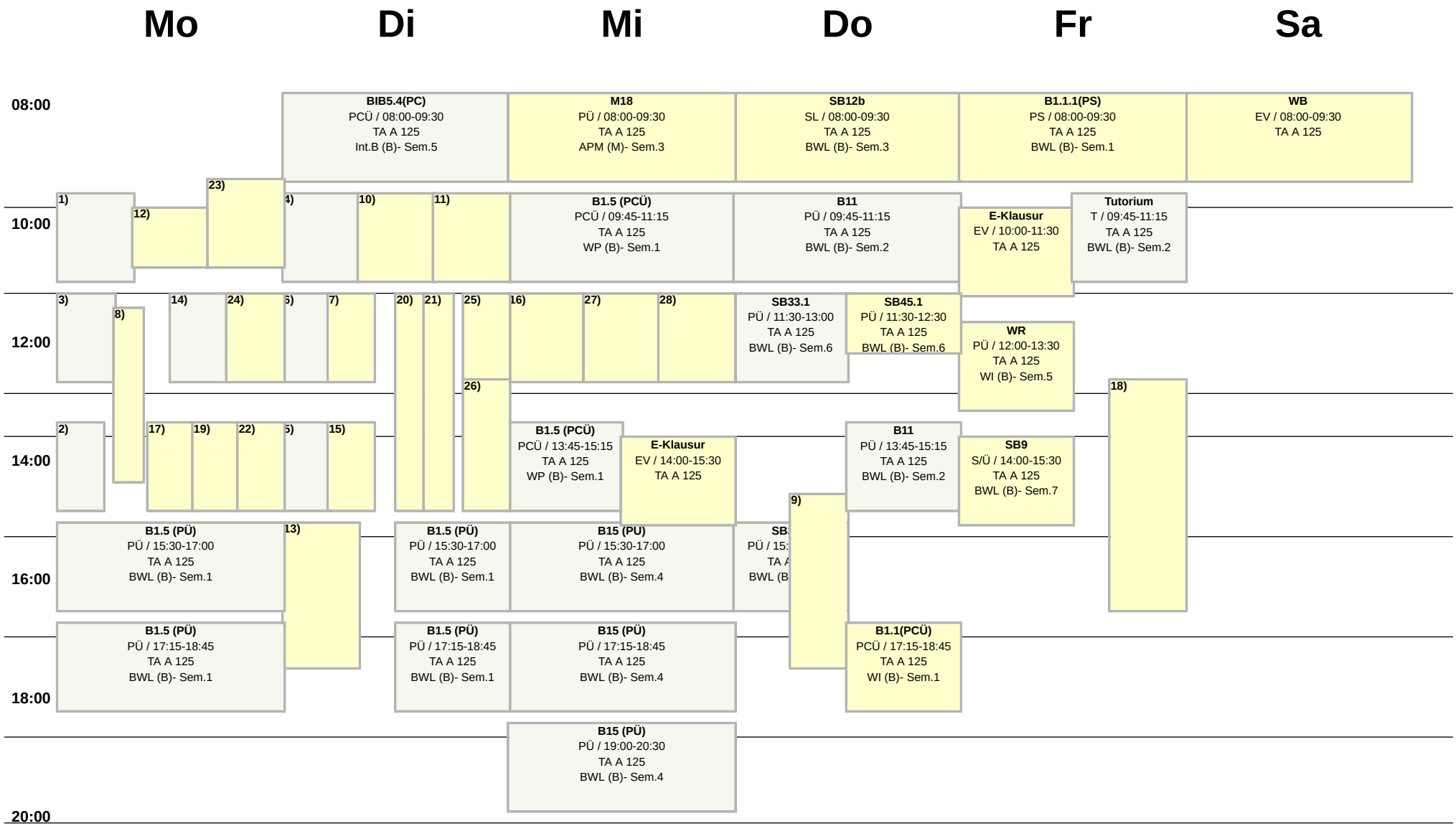


14 tägl. | Block | Einzel | Wöchentlich | Block | Buchungen

# Raumplan Medienunt.Unterrichtsr., TA A 125

Weitere Information : https://lsf.htw-berlin.de/



1) **B15 Informationsmanagement (PÜ) (B15 (PÜ))**
   von 12.10.2026 bis 18.01.2027,Mo (woch), 09:45-11:15 Uhr; Raum: TA A 125; Studiengang: BWL (B)4
2) **B1.1 Einführ. jurist. Arbeiten (B1.1)**
   von 12.10.2026 bis 16.11.2026,Mo (woch), 13:45-15:15 Uhr; Raum: TA A 125; Studiengang: WR (B)1
3) **B1.1 Einführ. jurist. Arbeiten (B1.1)**
   von 12.10.2026 bis 09.11.2026,Mo (woch), 11:30-13:00 Uhr; Raum: TA A 125; Studiengang: WR (B)1
4) **BIB5.4 Information Management (PCÜ) (BIB5.4(PC))**
   von 13.10.2026 bis 09.02.2027,Di (woch), 09:45-11:15 Uhr; Raum: TA A 125; Studiengang: Int.B (B)5
5) **BIB3.4(PC) Applied Statistics (PCÜ) (BIB3.4(PC))**
   von 13.10.2026 bis 19.01.2027,Di (woch), 13:45-15:15 Uhr; Raum: TA A 125; Studiengang: Int.B (B)3
6) **BIB3.4(PC) Applied Statistics (PCÜ) (BIB3.4(PC))**
   von 13.10.2026 bis 19.01.2027,Di (woch), 11:30-13:00 Uhr; Raum: TA A 125; Studiengang: Int.B (B)3
7) **B7 Nationale Rechnungslegung (B7)**
   06.10.2026,Di (Einzel), 11:30-13:00 Uhr; Raum: TA A 125; Studiengang: BWL (B)2
8) **SB3 Wissenschaftliches Arbeiten (SB3)**
   05.10.2026,Mo (Einzel), 11:45-14:45 Uhr; Raum: TA A 125; Studiengang: BWL (B)5
9) **PuMaNGo (PuMaNGo)**
   08.10.2026,Do (Einzel), 15:00-18:00 Uhr; Raum: TA A 125
10) **SB12a Anw. Multivar. Verf. W.f. (SB12a)**
    06.10.2026,Di (Einzel), 09:45-11:15 Uhr; Raum: TA A 125; Studiengang: BWL (B)3
11) **SB12a Anw. Multivar. Verf. W.f. (SB12a)**
    06.10.2026,Di (Einzel), 09:45-11:15 Uhr; Raum: TA A 125; Studiengang: BWL (B)3
12) **SB28 Kennzahlenanalyse (SB28)**
    05.10.2026,Mo (Einzel), 10:00-11:00 Uhr; Raum: TA A 125; Studiengang: BWL (B)6
13) **W3 (PÜ) Research Methods in Social Sciences (PÜ) (W3 (PÜ))**
    06.10.2026,Di (Einzel), 15:30-18:00 Uhr; Raum: TA A 125; Studiengang: IDE (M)1
14) **B15 Informationsmanagement (PÜ) (B15 (PÜ))**
    von 16.11.2026 bis 18.01.2027,Mo (woch), 11:30-13:00 Uhr; Raum: TA A 125; Studiengang: BWL (B)4
15) **PuMaNGo (PuMaNGo)**
    06.10.2026,Di (Einzel), 13:45-15:15 Uhr; Raum: TA A 125
16) **SB53 Seminar Digital Business (SB53)**
    06.01.2027,Mi (Einzel), 11:30-13:00 Uhr; Raum: TA A 125; Studiengang: BWL (B)6
17) **Blockung E-Klausuren (E-Klausur)**
    01.02.2027,Mo (Einzel), 13:45-15:15 Uhr; Raum: TA A 125
18) **SB9 Unternehmensplanspiel (SL/PÜ) (SB9)**
    27.11.2026,Fr (Einzel), 13:00-17:00 Uhr; Raum: TA A 125; Studiengang: BWL (B)7
19) **SB31 Produktentw. und Produktgest. (SB31)**
    14.12.2026,Mo (Einzel), 13:45-15:15 Uhr; Raum: TA A 125; Studiengang: BWL (B)4

# Raumplan Medienunt.Unterrichtsr., TA A 125

Weitere Information : https://lsf.htw-berlin.de/

Hochschule für Technik und Wirtschaft Berlin
University of Applied Sciences
WiSe 2026/27

20) **BIB3.4(PC) Applied Statistics (PCÜ) (BIB3.4(PC))**
26.01.2027,Di (Einzel), 11:30-15:15 Uhr; Raum: TA A 125; Studiengang: Int.B (B)3
21) **BIB3.4(PC) Applied Statistics (PCÜ) (BIB3.4(PC))**
26.01.2027,Di (Einzel), 11:30-15:15 Uhr; Raum: TA A 125; Studiengang: Int.B (B)3
22) **M11.2 Sustainability Management (SL) (M11.2 (SL))**
25.01.2027,Mo (Einzel), 13:45-15:15 Uhr; Raum: TA A 125; Studiengang: IB (M)2
23) **B1.6b Einführung in VWL (B1.6b)**
25.01.2027,Mo (Einzel), 09:30-11:00 Uhr; Raum: TA A 125; Studiengang: WP (B)1
24) **B3.3 Internationale Wirtschaftsbeziehungen (B3.3)**
25.01.2027,Mo (Einzel), 11:30-13:00 Uhr; Raum: TA A 125; Studiengang: WP (B)3
25) **B3.4 Allgemeine Wirtschaftspolitik (B3.4)**
09.02.2027,Di (Einzel), 11:30-13:00 Uhr; Raum: TA A 125; Studiengang: WP (B)3
26) **M3.510 Außenwirtschaftsbeziehungen der EU (PÜ) (M3.510(PÜ))**
02.02.2027,Di (Einzel), 13:00-15:15 Uhr; Raum: TA A 125; Studiengang: EWP (M)2
27) **B3.5 Grundlagen Investition und Finanzierung (B3.5)**
27.01.2027,Mi (Einzel), 11:30-13:00 Uhr; Raum: TA A 125; Studiengang: WR (B)3
28) **SB17 Angewandtes Marketing (SB17)**
25.11.2026,Mi (Einzel), 11:30-13:00 Uhr; Raum: TA A 125; Studiengang: BWL (B)6